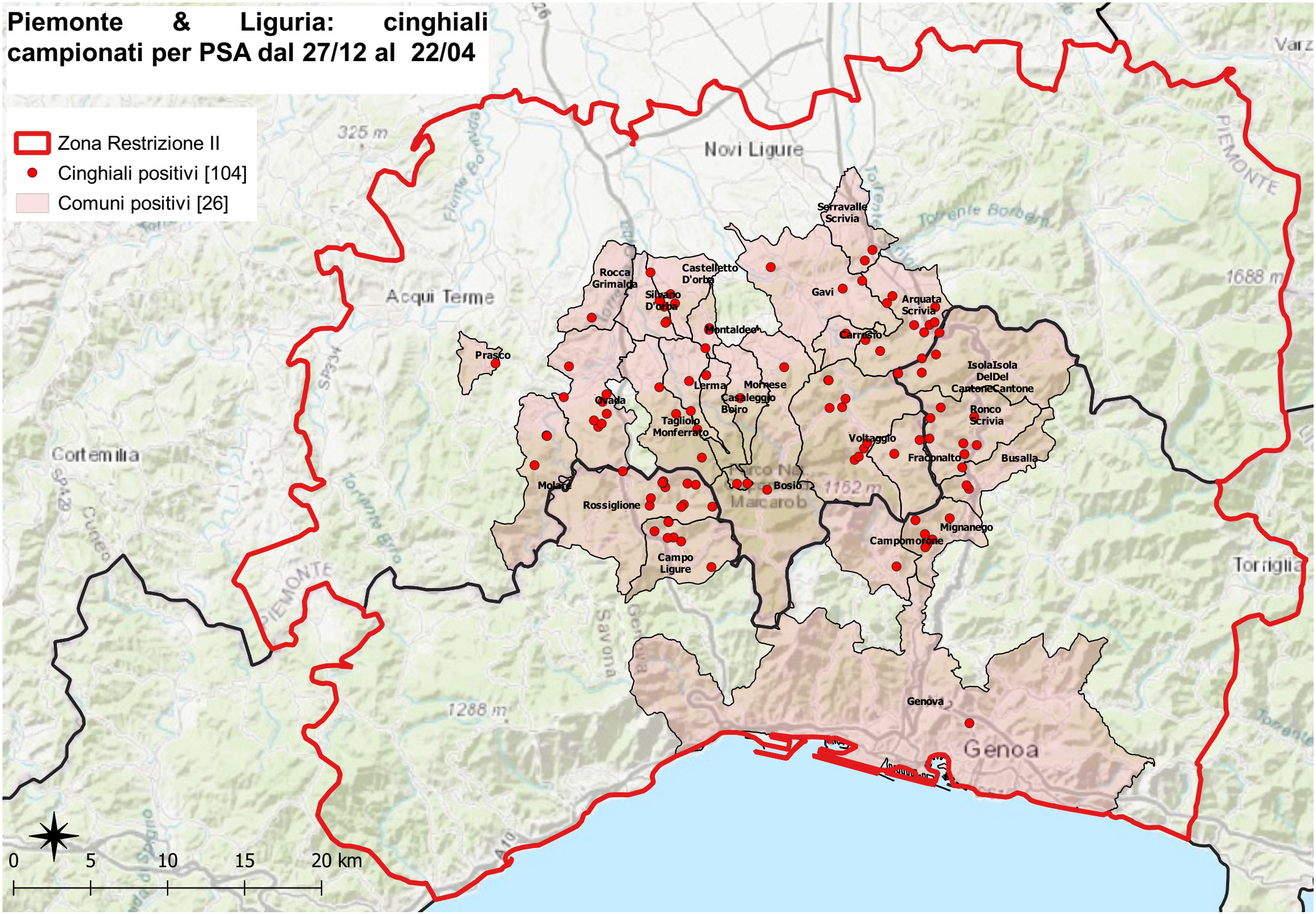
Piemonte & Liguria: cinghiali campionati per PSA dal 27/12 al 22/04
Zona Restrizione II
Cinghiali positivi [104]
Comuni positivi [26]
Novi Ligure
Acqui Terme
Cortemilia
Torriglia
Genoa
Serravalle Scrivia
Rocca Grimalda
Castelletto D'orba
Silvano D'orba
Gavi
Arquata Scrivia
Montaldeo
Carrosio
Prasco
Lerma
Mornese
Casaleggio Boiro
Ovada
Tagliolo Monferrato
IsolaIsola DelDel CantoneCantone
Ronco Scrivia
Voltaggio
Fraconalto
Busalla
Molare
Rossiglione
Bosio
Marcarob
Mignanego
Campomorone
Campo Ligure
Genova
PIEMONTE
Savona
0
5
10
15
20 km