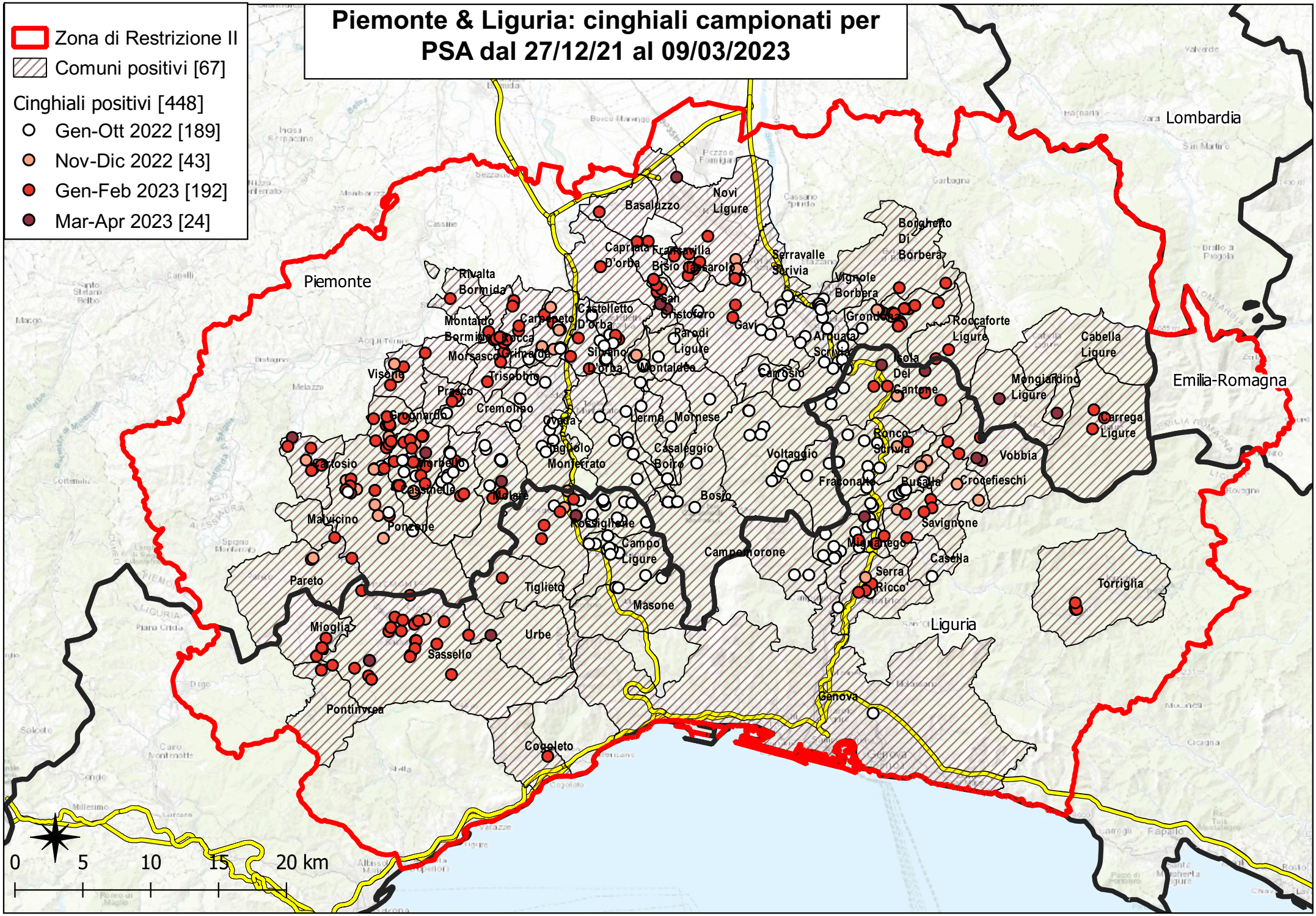
Piemonte & Liguria: cinghiali campionati per PSA dal 27/12/21 al 09/03/2023
Zona di Restrizione II
Comuni positivi [67]
Cinghiali positivi [448]
Gen-Ott 2022 [189]
Nov-Dic 2022 [43]
Gen-Feb 2023 [192]
Mar-Apr 2023 [24]
Piemonte
Lombardia
Emilia-Romagna
Liguria
Novi Ligure
Basaluzzo
Capriata D'orba
Francavilla Bisio
Tassarolo
Serravalle Scrivia
Borghetto Di Borbera
Vignole Borbera
Rivalta Bormida
Montaldo Bormida
Carpeneto
Castelletto D'orba
San Cristoforo
Gavi
Grondona
Roccaforte Ligure
Cabella Ligure
Morsasco
Grimaldo
Silvano D'orba
Parodi Ligure
Arquata Scrivia
Isola Del Cantone
Visone
Trisobbio
Montaldeo
Carrosio
Mongiardino Ligure
Prasco
Cremolino
Bergamasco
Ovada
Lerma
Mornese
Carrega Ligure
Tagliolo Monferrato
Casaleggio Boiro
Voltaggio
Ronco Scrivia
Vobbia
Cartosio
Morbello
Cassinelle
Molare
Fraconalto
Bosio
Bussalla
Crocefieschi
Malvicino
Ponzone
Rocchetta Ligure
Campo Ligure
Campoligure
Savignone
Mignanego
Casella
Pareto
Tiglieto
Masone
Serra Riccò
Torriglia
Mioglia
Urbe
Sassello
Genova
Pontinvrea
Cogoleto
0 5 10 15 20 km