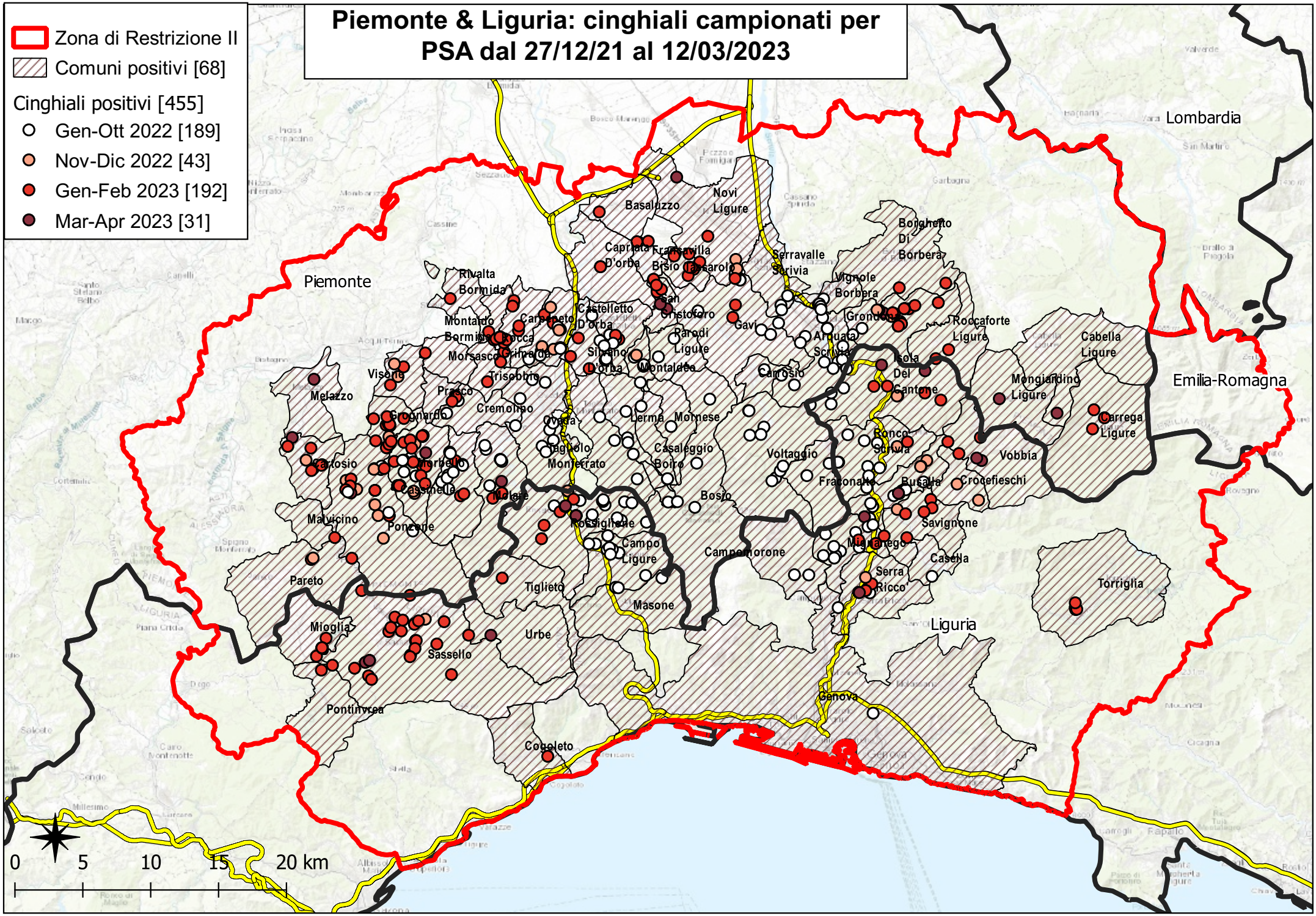
Piemonte & Liguria: cinghiali campionati per PSA dal 27/12/21 al 12/03/2023
Zona di Restrizione II
Comuni positivi [68]
Cinghiali positivi [455]
Gen-Ott 2022 [189]
Nov-Dic 2022 [43]
Gen-Feb 2023 [192]
Mar-Apr 2023 [31]
Lombardia
Emilia-Romagna
Piemonte
Liguria
Novi Ligure
Basaluzzo
Capriata D'orba
Francavilla Bisio
Tassarolo
Serravalle Scrivia
Borghetto Di Borbera
Vignole Borbera
Rivalta Bormida
Castelletto D'orba
San Cristoforo
Gavi
Grondona
Roccaforte Ligure
Cabella Ligure
Montaldo Bormida
Carpeneto
Rocca Grimalda
Morsasco
Parodi Ligure
Arquata Scrivia
Isola Del Cantone
Mongiardino Ligure
Carrega Ligure
Visone
Trisobbio
Silvano D'orba
Montaldeo
Carrosio
Melazzo
Prasco
Cremolino
Bergamasco
Ovada
Lerma
Mornese
Ronco Scrivia
Vobbia
Cartosio
Morbello
Tagliolo Monferrato
Casaleggio Boiro
Voltaggio
Fraconalto
Busalla
Crocefieschi
Cassinelle
Molare
Bosio
Malvicino
Ponzone
Rossiglione
Campo Ligure
Campomorone
Mignanego
Savignone
Casella
Pareto
Tiglieto
Masone
Serra Riccò
Torriglia
Mioglia
Urbe
Sassello
Genova
Pontinvrea
Cogoleto
0 5 10 15 20 km